

2UTAO-QW003 บินตรงชิงเต่า เว่ยไห่ เยียนไถ เผิงไหล ฤดูหนาว คาบสมุทรซานตง มรดกแห่งท้องทะเล 6 วัน 5 คืน ชิงเต่า แอร์ไลน์ (QW)

บินตรงชิงเต่า เว่ยไห่ เยียนไถ เผิงไหล
คาบสมุทรซานตง มรดกแห่งท้องทะเล
6 วัน 5 คืน โดยสายการบินชิงเต่าแอร์ไลน์ (QW)

	โปรแกรมเดินทาง	เช้า	เที่ยง	ค่ำ	โรงแรมที่พัก
1	กรุงเทพฯ (สนามบินสุวรรณภูมิ) – ชิงเต่า (ท่าอากาศยานชิงเต่าเจียวตง) (QW918 : 18:35 – 00.25+1)			✈	HOLIDAY INN EXPRESS QINGDAO JINSHUI หรือเทียบเท่าระดับ 4 ดาว/4 เพชร ***มาตรฐานประเทศจีน***
2	ชิงเต่า - หรงเฉิง - เช็คอิน เรือ บลูวิส - เว่ยไห่ - นั่งรถชมเมือง – ประตูแห่งโชคลาภ - ถนนหานเล่อฝ่าง	🍽	🍽	🍽	MEHOOD LESTIE HOTEL TORCH STREET หรือเทียบเท่าระดับ 4 ดาว/4 เพชร ***มาตรฐานประเทศจีน***
3	เว่ยไห่ - เผิงไหล - หอคอยเผิงไหล – โรงไวน์จางยี่คาสเตอร์ (ชิมไวน์ + บรั่นดีที่ระลึก) – ประติมากรรมวาฬผู้โดดเดี่ยว – ตลาดกลางคืนเยียนไถไนท์มาร์เก็ต	🍽	🍽	🍽	ALOFT HOTEL YANTAI หรือเทียบเท่าระดับ 4 ดาว/4 เพชร ***มาตรฐานประเทศจีน***
4	ท่าเรือประมงเยียนไถ - ชิงเต่า - เช็คอิน ย่านซาจื่อโข่ว – พิพิธภัณฑ์โรงเบียร์ชิงเต่า หมายเลข2 (ลิ้มรสเบียร์ชิงเต่าท่านละ 1 แก้ว) - ถนนคนเดินไถตง	🍽	🍽	X อิสระ	HOLIDAY INN EXPRESS QINGDAO JINSHUI หรือเทียบเท่าระดับ 4 ดาว/4 เพชร ***มาตรฐานประเทศจีน***
5	ชิงเต่า - ถนนการ์ตูน สตูดิโอจิบลิ – เช็คอินย่านเมืองเก่าเยอรมัน - ตรอกกว่างซิ่ง - ถนนจงซาน – โบสถ์ เซนต์ไมเคิล - ย่านปาต้ากวน	🍽	🍽	🍽	HOLIDAY INN EXPRESS QINGDAO JINSHUI หรือเทียบเท่าระดับ 4 ดาว/4 เพชร ***มาตรฐานประเทศจีน***
6	ชิงเต่า (ท่าอากาศยานชิงเต่าเจียวตง) - กรุงเทพฯ (สนามบินสุวรรณภูมิ) (QW917 : 13:00 – 17.30)	🍽	✈		

วันเดินทาง	ผู้ใหญ่พัก 2-3 ท่าน ท่านละ	พักเดี่ยว เพิ่มท่านละ
14 – 19 ม.ค. 70 (คอนเฟิร์ม)	**27,888. -**	**5,000. -**
21 – 26 ม.ค. 70 (เต็ม)	**28,888. -**	**5,000. -**
04 – 09 มี.ค. 70	**29,888. -**	**5,000. -**
11 – 16 มี.ค. 70	**29,888. -**	**5,000. -**
12 – 17 มี.ค. 70	**28,888. -**	**5,000. -**
18 – 23 มี.ค. 70	**29,888. -**	**5,000. -**

19 – 24 มี.ค. 70	**29,888. -**	**5,000. -**
20 – 25 มี.ค. 70	**29,888. -**	**5,000. -**

ราคาทัวร์ข้างต้นยังไม่รวมค่าทิปมัคคุเทศก์ท้องถิ่นและคนขับรถ 2,000 บาท/ท่าน/ทริป

รายการทัวร์นี้ไม่มีราคาเด็ก

**** ทารก (อายุไม่เกิน 2 ขวบ) ท่านละ 10,888. -****

วันแรก	กรุงเทพฯ (สนามบินสุวรรณภูมิ) – ชิงเต่า (ท่าอากาศยานชิงเต่าเจียวตง) (QW918 : 18:35 – 00.25+1)

14.00 น. พร้อมกันที่ **ท่าอากาศสุวรรณภูมิ** อาคารผู้โดยสารระหว่างประเทศ ชั้น 4 ประตู 10 เคาน์เตอร์ โดยมีเจ้าหน้าที่คอยให้การต้อนรับและอำนวยความสะดวกตรวจเช็คสัมภาระและเอกสารการเดินทางให้กับทุกท่าน **เช็คอิน ณ เคาน์เตอร์ สายการบิน ชิงเต่า แอร์ไลน์ (QW)** *รวมน้ำหนักกระเป๋าสำหรับโหลดใต้เครื่อง 20 กิโลกรัม โดยจำที่ท่านละ 1 ใบ*



18.35 น. ออกเดินทางจาก **สนามบินสุวรรณภูมิ** สู่ **สนามบินชิงเต่าเจียวตง มณฑลซานตง** โดย **สายการบิน ชิงเต่า แอร์ไลน์ (QW)** เที่ยวบินที่ **QW918** *มีบริการอาหารบนเครื่อง (รูปแบบอาหารอาจปรับเปลี่ยนเป็น อาหารร้อน หรือ Snack Box ได้ตามความเหมาะสมและนโยบายของสายการบินในเที่ยวบินนั้นๆ โดยไม่อาจแจ้งให้ทราบล่วงหน้า)*

00.25 น.+1 เดินทางถึง **สนามบินชิงเต่าเจียวตง มณฑลซานตง** เมืองท่าชายฝั่งทะเลเหลืองแห่งมณฑลซานตงที่หลอมรวมกลิ่นอายสถาปัตยกรรมยุโรปคลาสสิกเข้ากับวัฒนธรรมวิถีชีวิตทางทะเลของจีนอย่างเป็นเนื้อเดียว จนได้รับสมญานามว่า "เยอรมันแห่งแดนบูรพา" ภาพจำของเมืองนี้ถูกนิยามผ่านวลี "หลังคากระเบื้องสีแดง ต้นไม้เขียวขจี ทะเลสีคราม และท้องฟ้าแจ่มใส" ในช่วงฤดูหนาว ชิงเต่าจะเปลี่ยนผ่านสู่บรรยากาศสุดโรแมนติกที่เงียบสงบและสง่างาม ลมหนาวจากคาบสมุทรพัดพานกนางนวลไซบีเรียหลายหมื่นตัวอพยพมาพำนักเหนือน้ำทะเลสีคราม ผสานเข้ากับมรดกทางประวัติศาสตร์ วัฒนธรรมเบียร์ระดับโลก และแสงสีของ

มหานครสมัยใหม่ ทำให้เมืองนี้มีมิติทางอารมณ์ที่ลึกซึ้ง ไม่ใช่เพียงเมืองตากอากาศชายทะเลทั่วไป แต่เป็นเมืองแห่งบทกวี กลิ่นมอลต์ และสถาปัตยกรรมที่มีชีวิต

หลังจากนำท่านผ่านขั้นตอนตรวจคนเข้าเมืองและรับกระเป๋าแล้ว นำท่านเข้าสู่ที่พัก

ที่พัก **HOLIDAY INN EXPRESS QINGDAO JINSHUI หรือเทียบเท่าระดับไม่น้อยกว่า 4 ดาวหรือ 4 เพชร (มาตรฐานประเทศจีน)**

วันที่สอง	**ชิงเต่า - หรงเฉิง - เช็คอิน เรือ บลูวิส - เว่ยไห่ - นั่งรถชมเมือง – ประตูแห่งโชคลาภ - ถนนหานเล่อฝ่าง**

เช้า **รับประทานอาหารเช้า ณ ห้องอาหารของโรงแรม (มื้อที่ 1)**

นำท่านออกเดินทางสู่ สุดขอบตะวันออกของคาบสมุทรซานตง ที่ซึ่งทะเลป่อไห่และทะเลเหลืองมาบรรจบกัน มีดินแดนแห่งหนึ่งที่ลมหายใจของมันอบอวลไปด้วยกลิ่นอายของเทพนิยายและประวัติศาสตร์อันยาวนาน สู่ **เมืองหรงเฉิง** (ระยะทาง 306 ก.ม. ใช้เวลาเดินทางประมาณ 4 ชั่วโมง) ตั้งอยู่ ณ ปลายสุดทางทิศตะวันออกของคาบสมุทรซานตง ดินแดนที่โอบล้อมด้วยผืนน้ำทะเลสีครามสามด้าน หรงเฉิงมิใช่เพียงเมืองตากอากาศชายทะเลทั่วไป ทว่าคือจุดบรรจบอันน่าอัศจรรย์ระหว่างพลังธรรมชาติอันเกรียงไกร กลิ่นอายวิถีประมงโบราณ และปรากฏการณ์การอพยพข้ามทวีปอันยิ่งใหญ่ ในฤดูหนาว หรงเฉิงจะเปลี่ยนผ่านสู่ดินแดนแห่งความเงียบสงบและโรแมนติกแบบภาพยนตร์ เมื่อเกล็ดหิมะโปรยปรายลงเคลือบชายหาดและผืนน้ำทะเลที่ทอดยาว ความหนาวเหน็บจากไซบีเรียนำพานกหงส์ขาวนับพันตัวบินข้ามน้ำข้ามทะเลมาพำนัก ผสานเข้ากับภาพซากเรือยักษ์ที่เกยตื้นอยู่กลางคลื่นลม ทำให้หรงเฉิงเปี่ยมไปด้วยจิตวิญญาณแห่ง “บทกวีปลายขอบฟ้า” ที่ทั้งงดงาม แปลกตา และตราตรึงใจผู้มาเยือนอย่างลึกซึ้ง



นำท่านแวะเช็คอินกับ **เรือบลูเวย์** ภาพสะท้อนของ ความโดดเดี่ยวอันทรงพลังและสุนทรียะแห่งความเวิ้งว้าง ที่ธรรมชาติและกาลเวลาได้เปลี่ยนอุบัติเหตุทางทะเลเมื่อปี 2022 ให้กลายเป็นผลงานศิลปะกลางผืนน้ำสีคราม โดยเฉพาะใน ชายฝั่งเมืองหรงเฉิงแห่งนี้จะแปรสภาพเป็นโลกคู่ขนานที่เงียบสงบ หิมะสีขาวบริสุทธิ์ปกคลุมแนวหาดทราย ตัดกับตัวเรือเหล็กกล้าขึ้นสนิมสีน้ำตาลทองที่ทอดยาวขนานคลื่นลมหนาว สื่อถึงความนิ่งสงบที่ไร้กาลเวลา เปรียบเสมือนฉากสุดท้ายของภาพยนตร์ระดับมหากาพย์กลางมหาสมุทร

เมื่อย่างก้าวเข้าสู่แนวชายฝั่ง ท่านจะสัมผัสได้ถึงไอเย็นยะเยือกของลมทะเลทางตอนเหนือและกลิ่นอายความเค็มของมหาสมุทร ทัศนียภาพเบื้องหน้าตัดกันอย่างสิ้นเชิงระหว่างความนุ่มนวลของผืนทรายที่แต้มด้วยเกล็ดหิมะสีขาว กับความดิบกระด้างของโครงสร้างเหล็กกล้าขนาดยักษ์ ในช่วงแสงบ่ายจนถึงยามเย็น แสงอาทิตย์ฤดูหนาวสีส้มอบอุ่นจะสาดส่องลงบนซากเรือ สร้างเงาสะท้อนทอดยาวบนผิวน้ำที่พลิ้วไหว ทุกมุมมองมอบมิติทางอารมณ์ที่ผสมผสานความอ้างว้าง ความโรแมนติก และความยิ่งใหญ่อลังการ ราวกับก้าวเข้าไปอยู่ในโปสการ์ดที่มีชีวิต

กลางวัน **รับประทานอาหารกลางวัน ณ ภัตตาคาร (มื้อที่ 2)**

บ่าย นำท่านออกเดินทางสู่ **เมืองเว่ยไห่** เมืองท่าชายฝั่งทะเลตะวันออกสุด (ระยะทาง 96 ก.ม. ใช้เวลาเดินทางประมาณ 1.5 ชั่วโมง) มีชื่อดั้งเดิมอันทรงพลังว่า เวยไห่เว่ย อันหมายถึง ป้อมปราการแห่งความเกรียงไกรที่พิทักษ์เหนือน่านน้ำทะเล จากรากฐานเมืองหน้าด่านทางยุทธศาสตร์ทางทะเลในอดีต ปัจจุบันเวยไห่ได้คลี่คลายภาพลักษณ์สู่การเป็นเมืองตากอากาศชายฝั่งที่สะอาด เงียบสงบ และมีทัศนียภาพทางธรรมชาติที่งดงามที่สุดแห่งหนึ่งของจีน เมื่อย่างเข้าสู่ฤดูหนาว เวยไห่จะเผยเสน่ห์อันน่าหลงใหลในฐานะเมืองชายฝั่งที่ถูกโอบล้อมด้วยปรากฏการณ์หิมะโปรยปรายริมทะเล เปลือกฟองคลื่นสีครามเข้มของทะเลเหลืองที่ซัดสาดกระทบโขดหิน ผสานเข้ากับหิมะขาวบริสุทธิ์ที่ทอดยาวเลียบผืนทรายและแนวผาหิน ก่อเกิดเป็นความสงบนิ่งที่เปี่ยมไปด้วยมนต์สะกดเฉพาะตัว ดุจดั่งภาพวาดสีน้ำสไตล์มินิมอลที่ไร้กาลเวลา



เปิดประสบการณ์ **นั่งรถบัสสุดชิคชมวิวเวยไห่แบบพาโนรามา** สัมผัสเสน่ห์ของเวยไห่ เมืองชายทะเลที่งดงามราวกับภาพวาดได้อย่างเต็มตาและน่าประทับใจที่สุดกับ “รถบัสชมวิวแบบพาโนรามา” ที่จะพาคุณลัดเลาะไปตามเส้นทางเลียบชายฝั่งที่สวยที่สุด เผยให้เห็นทัศนียภาพของภูเขาที่โอบล้อมทะเลสีครามชายหาดสีทอง และแลนด์มาร์คสำคัญต่างๆ ที่ผสมผสานกันอย่างลงตัว รถมินิบัสสีสันสดใส ทุกคันถูกออกแบบมาเพื่อมอบประสบการณ์การเดินทางที่น่าจดจำ พร้อมบริการไกด์บรรยายเรื่องราวที่น่าสนใจตลอดเส้นทาง ให้คุณได้ซึมซับความงามและวัฒนธรรมของเวยไห่ได้อย่างลึกซึ้งและสะดวกสบายที่สุด



นำท่านเช็คอินกับ **ประตูแห่งโชคลาภ** หรือที่ได้รับการขนานนามว่า ประตูสู่เวยไห่ หมุดหมายเชิงสัญลักษณ์ที่เชื่อมโยงความปรารถนาดี ความอุดมสมบูรณ์ และการเปิดรับโชคลาภเข้าสู่วิถีชีวิตของผู้คน ในบรรยากาศฤดูหนาว โครงสร้างสถาปัตยกรรมทรงซุ้มประตูขนาดมหึมาที่ตั้งตระหง่านท้าลมหนาวริมอ่าว ทำหน้าที่เสมือน "กรอบภาพขนาดยักษ์" ที่โอบล้อมทัศนียภาพของท้องทะเลสีคราม ผืนน้ำที่สะท้อนแสงแดดฤดูหนาวอันสดใส บริเวณปากประตูยังเป็นที่ตั้งของ **แผ่นสำริดหมื่นมงคล** บนลานกว้างด้านหน้าประตูความสุข มีประติมากรรมแผ่นทองสำริดทรงกลมขนาดมหึมาเส้นผ่านศูนย์กลางถึง 13.8 เมตร สลักตัวอักษรจีนคำว่า “ฝู” (福 ความสุข โชคลาภ และวาสนา) หลากหลายรูปแบบจากลายมือของนักปราชญ์ กวี และจารึกโบราณในยุคราชวงศ์ต่างๆ นำมาสู่ธรรมเนียมปฏิบัติอันเป็นเอกลักษณ์ที่เรียกว่า “การเหยียบโชคลาภ” ซึ่งผู้มาเยือนจะเดินก้าวเท้าขึ้นไปยืนตรงใจกลางแผ่นสำริดเพื่อรับพลังสิริมงคลและความเจริญรุ่งเรืองกลับไปเป็นของขวัญแห่งชีวิต

ค่ำ **รับประทานอาหารค่ำ ณ ภัตตาคาร (มื้อที่ 3) หม้อไฟ**

ภาพสะท้อนของปรัชญาความอบอุ่น ความกลมเกลียว และบรรยากาศแห่งความมีชีวิตชีวา ที่อยู่คู่สังคมจีนมานับพันปี โดยเฉพาะในแถบคาบสมุทรทางตอนเหนือ ภาพจำของหม้อไฟเดือดปุดๆ กลางโต๊ะจะกลายเป็นศูนย์รวมแห่งการพักผ่อนและเติมเต็มพลังงาน ความร้อนของไอควันและน้ำซุปที่เคี่ยวนานนับชั่วโมงทำหน้าที่หลอมรวมความหนาวเหน็บภายนอก ให้กลายเป็นบรรยากาศที่อบอุ่นและเปี่ยมด้วยรสชาติแห่งชีวิต คีบเนื้อสไลด์ลงไปลวกในน้ำซุปร้อนจัดจนสุกพอดี จุ่มเคลือบด้วยน้ำจิ้มงาบดปรุงรส สัมผัสแรกคือความนุ่มละมุนของเนื้อที่แทรกซึมด้วยความหวานฉ่ำของน้ำซุป ตามด้วยความหอมมัน เข้มข้น กลมกล่อม และเผ็ดปลายลิ้นเบาๆ จากน้ำจิ้ม ยิ่งได้ซดน้ำซุปร้อนๆ ตามลงไป ร่างกายจะรู้สึกอบอุ่นขึ้นมาในทันที เป็นประสบการณ์มื้อค่ำที่เรียบง่ายแต่เปี่ยมด้วยความสุขและรสสัมผัส

นำท่านอิสระแวะชิมแวะทาน ณ **ถนนคนเดินหานเล่อฝ่าง** ภาพสะท้อนอันแจ่มชัดของ จุดบรรจบทางวัฒนธรรมสองฟากฝั่งทะเลเหลือง ด้วยทำเลที่ตั้งใกล้กับคาบสมุทรเกาหลีมากที่สุดในจีน ย่านการค้าแห่งนี้จึงไม่ใช่เพียงตลาดกลางคืนทั่วไป แต่เปรียบเสมือนเกาหลีขนาดย่อมที่ถ่ายทอดทั้งวิถีชีวิต กลิ่นอาย และสถาปัตยกรรมดั้งเดิมผสมผสานกับความคึกคักแบบจีนอย่างลงตัว ท่ามกลางบรรยากาศฤดูหนาวที่ลมทะเล

พัดไอเย็นมาปะทะผิว คอนทราสต์อันแสนอบอุ่นของแสงไฟนีออนระยิบระยับ ป้ายร้านค้าสองภาษาจีน-เกาหลี และละอองไอความร้อนที่พวยพุ่งจากสตรีทฟู้ดนับร้อยร้าน ประสาทสัมผัสจะถูกปลุกเร้าด้วยเสียงซ่าของเนื้อย่างบนเตาถ่าน กลิ่นหอมฟุ้งของไก่ทอดเกาหลีคลุกซอส ต็อกบกกีเดือดปุดๆ ในหม้อร้อน ซุปไก่ตุ๋นโสม ไปจนถึงหอยนางรมย่างกระเทียมสดๆ จากทะเล เดินท่ามกลางโคมไฟประดับและเสียงดนตรีเคล้าเสียงพ่อค้าแม่ค้าที่ทักทายอย่างกระตือรือร้น



จากนั้นนำท่านเดินทางเข้าสู่ที่พัก

ที่พัก **MEHOOD LESTIE HOTEL TORCH STREET หรือเทียบเท่าระดับไม่น้อยกว่า 4 ดาวหรือ 4 เพชร (มาตรฐานประเทศจีน)**

วันที่สาม	**เว่ยไห่ - เผิงไหล - หอคอยเผิงไหล – โรงไวน์จางยี่คาสเตอร์ (ชิมไวน์ + บรั่นดีที่ระลึก) – ประติมากรรมวาฬผู้โดดเดี่ยว – ตลาดกลางคืนเยียนไถไนท์มาร์เก็ต**

เช้า **รับประทานอาหารเช้า ณ ห้องอาหารของโรงแรม (มื้อที่ 4)**

นำท่านเดินทางสู่ **เมืองเผิงไหล** (ระยะทาง 152 ก.ม. ใช้เวลาเดินทางประมาณ 2 ชั่วโมง) "แดนสวรรค์บนดิน" ที่ฝังรากลึกอยู่ในจิตวิญญาณและปรัมปราวิทยาของจีนมากว่าสองพันปี ที่นี่คือจุดบรรจบอันทรงพลังระหว่างทะเลป๋อไห่และทะเลเหลือง ดินแดนที่จิ๋นซีฮ่องเต้และฮั่นอู่ตี้เคยเสด็จมาเพื่อแสวงหายาอายุวัฒนะ และเป็นจุดกำเนิดของตำนาน "แปดเซียนข้ามทะเล" อันเลื่องชื่อ ชายฝั่งทะเลที่คลื่นซัดสาดจะถูกแต่งแต้มด้วยเกล็ดหิมะสีขาวโพลนตัดกับผืนน้ำสีน้ำเงินเข้ม ไอหมอกทะเลลอยคลอเคลียหน้าผาหินสีแดงและยอดหลังคาโบราณ ทำให้เส้นแบ่งระหว่างโลกมนุษย์กับสรวงสวรรค์พร่าเลือน ความหมายของเผิงไหลในฤดูหนาวจึงไม่ใช่แค่การมาชมทิวทัศน์ริมทะเล แต่คือการก้าวเข้าสู่ภาพวาดพู่กันจีนโบราณที่มีชีวิต สัมผัสความสงบนิ่ง ความศักดิ์สิทธิ์ และความลี้ลับที่ธรรมชาติและตำนานรังสรรค์ร่วมกัน

นำท่านก้าวเข้าสู่ “แดนสวรรค์บนโลกมนุษย์” ที่ **ศาลาเผิงไหล** ริมอ่าวป๋อไห่ ลมเค็มจากทะเลพัดมาติดปลายลิ้น ขณะผู้คนค่อย ๆ ไต่ขึ้นเนินไปยังศาลาเผิงไหล เสียงรองเท้ากระทบหินดังสั้น ๆ ปนกับเสียงคลื่นที่ซัดเข้าฝั่งไม่ขาดสาย เมืองนี้ไม่ได้เริ่มต้นจากคำว่า “สวย” แต่เริ่มจากความรู้สึกว่าพื้นดินตรงหน้ากำลังยืน

อยู่กึ่งกลางระหว่างเรื่องเล่ากับความอัศจรรย์ทางภูมิศาสตร์ เป็นที่ที่ชื่อเสียงของ “แดนเซียนบนดิน” ฝังแน่นมานาน เพราะตำนานแปดเซียนข้ามทะเลถูกเล่าขานว่ากำเนิดจากที่นี่ เมื่อยืนบนหน้าผาแล้วมองออกไปไกล จะเข้าใจว่าทำไมเผิงไหลจึงกลายเป็นเมืองที่ผู้คนยอมเดินทางมาเพื่อรอ ภาพลวงตากลางทะเล ซึ่งเกิดบ่อยในช่วงพฤษภาคมถึงมิถุนายน และมักปรากฏเมื่ออากาศชื้น ฟ้าครึ้ม หรือเพิ่งผ่านฝน เมืองนี้จึงมีนิสัยประหลาดอย่างหนึ่ง คือทั้งจริงและไม่จริงในเวลาเดียวกัน ในวันที่ฟ้าโปร่ง ท่านจะสัมผัสเห็นแนวชายฝั่งที่รับลมทะเล กลิ่นหญ้าชื้นปนไอเกลือ และเงาของเรือที่ค่อย ๆ เลือนเข้าไปในหมอกบาง ๆ จนดูราวกับกำลังลอยอยู่เหนือผิวน้ำ**** ไม่รวมค่ากระเช้าชมวิว ท่านละ 50 หยวน ****





ไม่ไกล ยังเป็นที่ตั้งของ **นครแห่งสายน้ำเผิงไหล** หรือที่ในอดีตรู้จักกันในนาม เมืองท่าปราบโจรสลัด ปราการทัพเรือโบราณที่สมบูรณ์ที่สุดในประวัติศาสตร์จีน เมืองน้ำแห่งนี้ทำหน้าที่เป็นด่านหน้ายุทธศาสตร์ทางทะเลมาตั้งแต่สมัยราชวงศ์ซ่งและหมิง นำทัพโดยแม่ทัพเอกฉีจี้กวง เกรียงไกร ที่นี่สะท้อนปรัชญาการผสานพลังธรรมชาติเข้ากับยุทธวิธีป้องกันเมือง—การชักน้ำทะเลเข้ามาเป็นคูเมืองธรรมชาติเพื่อควบคุม

การเข้า-ออกของกองเรือรบ เป็นสัญลักษณ์แห่งเกียรติภูมิ ความกล้าหาญ และรากเหง้าวัฒนธรรมการเดินเรืออันยาวนานของมณฑลซานตง เมื่อเดินทางมาถึงท่านจะพบกับประตูกักน้ำโบราณ และกำแพงป้อมศิลาริมทะเล ประตูระบายและควบคุมน้ำโบราณที่ตั้งตระหง่านอยู่ระหว่างทะเลป๋อไห่กับอ่าวจอดเรือด้านใน หินแกรนิตแต่ละก้อนผ่านการตัดแต่งและเชื่อมต่ออย่างประณีตเพื่อต้านทานแรงกระแทกของเกลียวคลื่นมานับร้อยปี บนกำแพงยังคงหลงเหลือฐานปืนใหญ่โบราณและช่องยิงธนูที่สะท้อนให้เห็นว่า วิศวกรรมการทหารในยุคหมิงสามารถเปลี่ยนแนวคลื่นลมธรรมชาติให้กลายเป็นเกราะป้องกันทางยุทธนาวีได้อย่างไร

กลางวัน **รับประทานอาหารกลางวัน ณ ภัตตาคาร (มื้อที่ 5) อาหารพื้นเมืองเผิงไหล**

บ่าย นำท่านเดินทางสู่ **เมืองเยียนไถ** (ระยะทาง 96 ก.ม. ใช้เวลาเดินทางประมาณ 2 ชั่วโมง) เมืองท่าชายฝั่งทะเลป๋อไห่และทะเลเหลืองที่เปี่ยมไปด้วยเสน่ห์อันเป็นเอกลักษณ์ ในฤดูหนาว เมืองแห่งนี้ได้รับการขนานนามว่าเป็น “รังหิมะริมทะเล” ปรากฏการณ์ลมหนาวจากไซบีเรียที่พัดผ่านผืนน้ำอุ่นทำให้เกิดหิมะตกหนานุ่มปรกคลุมชายหาดสีทองและแนวสถาปัตยกรรมคลาสสิก เยียนไถมิได้เป็นเพียงเมืองตากอากาศชายทะเล แต่คือแหล่งกำเนิดวัฒนธรรมไวน์ระดับสากลแห่งแรกของจีน ดินแดนที่มนต์เสน่ห์แห่งคลื่นลมทะเล ประวัติศาสตร์ท่าเรือการค้าโบราณ และบรรยากาศโรแมนติกแบบยุโรปผสานกลมกลืนกันอย่างสมบูรณ์แบบ ในยามที่สายลมหนาวพัดพาเกล็ดหิมะลงสู่เกลียวคลื่นสีคราม เยียนไถจะเผยจิตวิญญาณที่ทั้งเงียบสงบ ลุ่มลึก และอบอุ่นด้วยไออุ่นของวิถีชีวิตท้องถิ่น



นำท่านเปิดประสบการณ์ ณ **โรงไวน์จางยี่คาสเตอร์** หมุดหมายแห่งความภาคภูมิใจที่หลอมรวมมรดกประวัติศาสตร์ผู้บุกเบิกอุตสาหกรรมไวน์สมัยใหม่แห่งแรกของจีนตั้งแต่ปี ค.ศ. 1892 เข้ากับศาสตร์การบ่มไวน์ชั้นสูงตามแบบฉบับฝรั่งเศสของตระกูลกาสแตล ตั้งอยู่บนแนวเส้นรุ้งทองคำที่ 37 องศาเหนือ ซึ่งเป็นแนวละติจูดเดียวกับแคว้นบอร์โดซ์ ท่ามกลางบรรยากาศฤดูหนาว ตัวปราสาทหินสไตล์ยุโรปจะตั้งตระหง่านอย่างสง่างามใต้ท้องฟ้าสีครามใสและสายลมหนาวริมทะเลป๋อไห่ มอบภาพลักษณ์ของคฤหาสน์ไวน์โลกเก่าอันเปี่ยมมนต์ขลังและเงียบสงบ นำท่านสัมผัสความล้ำลึกของ **ห้องบ่มไวน์ใต้** ที่ทอดยาวอย่างโอ่อ่า เรียงรายไปด้วยถังไม้โอ๊กฝรั่งเศสแท้นับพันใบที่รักษาระดับอุณหภูมิและความชื้นอย่างสมบูรณ์แบบ พร้อมไฮไลต์พิเศษ **สัมผัสศาสตร์แห่งการกลั่นและการชิมไวน์รสเลิศ พร้อมรับบรั่นดีท่านละ 1** เป็น

ของขวัญที่ระลึกส่วนตัว ซึ่งสะท้อนถึงศาสตร์แห่งการปรุงบรั่นดีเก่าแก่กว่าศตวรรษ นอกจากนั้นไร่ไวน์แห่งนี้ยังยอดเยี่ยมด้วยทัศนียภาพและบรรยากาศและความโอ่อ่าของปราสาทหินและสวนองุ่นที่พักตัวในฤดูหนาว ตัดกับแสงแดดอ่อนที่ส่องกระทบสถาปัตยกรรมยุโรปสไตล์ชาโตว์อย่างงดงาม

สำหรับท่านผู้เดินทางที่ อายุต่ำกว่า 18 ปี หรือ ท่านที่ไม่สามารถดื่มเครื่องดื่มแอลกอฮอล์ได้เนื่องด้วยข้อจำกัดใดๆ จะมีเครื่องดื่มอัดลมที่ไม่มีแอลกอฮอล์ให้บริการแทน



นำท่านเช็คอินกับ ประติมากรรม **วาฬผู้โดดเดี่ยว** บทกวีเชิงสถาปัตยกรรมที่สะท้อนแนวคิดเรื่อง การเกิดใหม่ ได้รับแรงบันดาลใจจากเรื่องราวของ “อลิซ” วาฬคลื่นความถี่ 52 เฮิรตซ์ที่โดดเดี่ยวที่สุดในโลกเนื่องจากคลื่นเสียงที่ไม่สามารถเข้ากันได้กับวาฬตัวใดๆ และปรัชญาธรรมชาติ วาฬร่วงหล่นที่หล่อเลี้ยงสรรพชีวิต จิตรกรได้เปลี่ยนหาดทรายชายฝั่งทะเลป่อ ให้กลายเป็นพื้นที่ปลอบประโลมจิตใจ ที่เชิญชวนให้ผู้มาเยือนได้หยุดนิ่ง สบตากับความยิ่งใหญ่ของธรรมชาติ และสัมผัสความอบอุ่นท่ามกลางความเวิ้งว้าง ความโดดเด่นอยู่ที่โครงสร้างประติมากรรมวาฬยักษ์สีขาวนวลความยาวเกือบ 40 เมตร ที่ทอดตัวเสมือนเพิ่งผุดขึ้นมาจากผืนทราย รายละเอียดอันประณีตของเส้นสายครีบและหางที่ชูตระหง่านท้าทายเส้นขอบฟ้า รวมถึงส่วนท้องและลำตัวที่ออกแบบให้มีมิติโปร่งโล่งผสมผสานพื้นที่ทางเดิน ให้ผู้คนสามารถเข้าไปสัมผัสโครงสร้างภายในได้อย่างใกล้ชิด เมื่อเงาของประติมากรรมทอดยาวตัดกับระลอกคลื่นสีคราม จึงเกิดเป็นภาพจำเชิงสัญลักษณ์ที่ไร้กาลเวลา

ค่ำ **รับประทานอาหารค่ำ ณ ภัตตาคาร (มื้อที่ 6)**

นำท่านเดินทางสู่ **ตลาดกลางคืนเยียนไถ** ภาพสะท้อนของชีวิตชีวาใต้แสงไฟท่ามกลางลมหนาว ขึ้นชื่อว่าเป็นแหล่งอาหารพื้นถิ่นสไตล์หลู่ไซ่ (ตระกูลอาหารของซานตง) ตลาดกลางคืนแห่งนี้ไม่ได้เป็นเพียงศูนย์รวมอาหารริมทาง แต่เป็นพื้นที่แห่งความอบอุ่นที่ชาวเมืองมารวมตัวกันเพื่อคลายความเหน็บหนาวด้วยกลิ่นควันหอมกรุ่น เมื่อก้าวเข้าสู่ตลาด ประสาทสัมผัสจะถูกปลุกด้วยบรรยากาศที่คึกคัก แสงไฟสีส้มอบอุ่นส่องสะท้อนไอน้ำสีขาวที่ลอยคลุ้งจากหม้อต้มซุปและกระทะทอด กลิ่นหอมของอาหารทะเลสดเผาถ่านอย่างหอยนางรมย่างกระเทียมวุ้นเส้น กุ้งแม่น้ำ และหอยเชลล์ ส่งกลิ่นเย้ายวนปะปนกับกลิ่นเนื้อแกะย่าง

เสียบไม้โรยพริกหม่าล่า ความหนาวเย็นภายนอกที่ปะทะใบหน้าตัดกันอย่างลงตัวกับความอบอุ่นของอาหารร้อนๆ ในมือ



จากนั้นนำท่านเดินทางเข้าสู่ที่พัก

ที่พัก **ALOFT HOTEL YANTAI หรือเทียบเท่าระดับไม่น้อยกว่า 4 ดาวหรือ 4 เพชร (มาตรฐานประเทศจีน)**

วันที่สี่ **ท่าเรือประมงเยียนไถ - ชิงเต่า - เช็คอิน ย่านซาจื่อโข่ว – พิพิธภัณฑ์โรงเบียร์ชิงเต่า หมายเลข2 (ลิ้มรสเบียร์ชิงเต่า ท่านละ 1 แก้ว) - ถนนคนเดินไถตง**

เช้า **รับประทานอาหารเช้า ณ ห้องอาหารของโรงแรม (มื้อที่ 7)**



นำท่านเดินทางสู่ **ท่าเรือประมงเยียนไถ** ประสบการณ์ราวกับหลุดเข้าไปในเมืองริมทะเลยุโรป ด้วยสถาปัตยกรรมสไตล์ยุโรปเหนือที่โดดเด่น อาคารหลังคาสีแดงทอดยาวเลียบชายฝั่งทะเลเหลือง สร้างบรรยากาศสุดโรแมนติก ที่นี่เป็นมากกว่าแค่ท่าเรือ แต่เป็นศูนย์รวมการท่องเที่ยว ความบันเทิง และการ

พักผ่อน ที่ผสมผสานความงามของธรรมชาติเข้ากับสิ่งก่อสร้างที่มีเสน่ห์ได้อย่างลงตัว ไม่ว่าจะเป็นการเดินเล่นรับลมทะเลบนทางเดินไม้ ถ่ายรูปกับอาคารสวยๆ หรือนั่งจิบกาแฟในคาเฟ่บรรยากาศดีๆ

นำท่านเดินทางกลับสู่ **เมืองชิงเต่า** (ระยะทาง 226 ก.ม. ใช้เวลาเดินทางประมาณ 3.5 ชั่วโมง)

กลางวัน **รับประทานอาหารกลางวัน ณ ภัตตาคาร (มื้อที่ 8)**

บ่าย เดินทางสู่ **ซาจื่อโข่ว** สัมผัสเสน่ห์หมู่บ้านชาวประมงแห่งชิงเต่า จุดชมวิวริมอ่าวที่เปิดเปลือยเสน่ห์อันน่าอัศจรรย์ของเมืองชิงเต่า—จุดบรรจบระหว่างความยิ่งใหญ่ของแนวเทือกเขาเหลาซาน กับวิถีชีวิตชาวประมงพื้นถิ่นที่สืบทอดมาอย่างยาวนาน ในบรรยากาศฤดูหนาว ผืนน้ำทะเลสีครามเข้มจะสะท้อนความสงบเยือกเย็น สาดสะท้อนด้วยเอกลักษณ์หนึ่งเดียวของภาพทัศนียภาพแบบพาโนรามาข้ามผืนน้ำ เมื่อมองไปยัง กลุ่มบ้านเรือนหลังคากระเบื้องสีสดและเฉดสีพาสเทล ที่ปลูกสร้างลดหลั่นตามแนวลาดชันของเชิงเขาเหล่าซาน เมื่อแสงแดดสีทองยามบ่าย สาดกระทบ แสงสะท้อนจะขับเน้นสีสันของตัวบ้านให้เปล่งประกายตัดกับยอดเขาหินแกรนิตที่อาจมีหิมะสีขาวโปรยปรายปกคลุม พร้อมกับเรือประมงไม้ดั้งเดิมที่จอดทอดสมอเรียงรายอยู่ริมฝั่ง สร้างภาพคู่ขนานระหว่างศิลปะสถาปัตยกรรมชายฝั่งยุโรปกับความเงียบสงบตามธรรมชาติของภูเขาศักดิ์สิทธิ์



นำท่านเยือน **โรงเบียร์ชิงเต่าแห่งที่ 2 (Tsingtao No. 2 Brewery)** ณ เขตหลี่ชาง เมืองชิงเต่า โรงงานที่ก่อตั้งขึ้นในปี ค.ศ. 1987 และเป็นจุดเริ่มต้นของสายการผลิตเบียร์สด Pure Draft สายแรกของแบรนด์ชิงเต่า ที่นี่เล่าเรื่องเบียร์ผ่านโรงงานที่ยังผลิตอยู่จริง ให้ท่านได้เห็นว่าเบียร์หนึ่งขวดผ่านขั้นตอนใดบ้างก่อนออกจากโรงงาน ไฮไลต์ของการเยี่ยมชมคือ ทางเดินกระจกเหนือสายการบรรจุ จากมุมสูงจะเห็นขวดเปล่าเรียงแถวเคลื่อนผ่านเครื่องล้าง ก่อนเข้าสู่ขั้นตอนบรรจุเบียร์ ปิดฝา และติดฉลาก แต่ละขั้นตอนต่อเนื่องกันบนสายพานเดียว เป็นภาพที่ทำให้เข้าใจได้ง่ายว่าเทคโนโลยีการบรรจุสมัยใหม่ทำงานอย่างไร ปิดท้ายการเยี่ยมชมด้วยการ **ชิมเบียร์ชิงเต่าที่โรงงาน** หลังจากได้เห็นเบื้องหลังเครื่องดื่มที่กลายเป็นหนึ่งในภาพจำของเมืองนี้

*สำหรับท่านผู้เดินทางที่ อายุต่ำกว่า 18 ปี หรือ ท่านที่ไม่สามารถดื่มเครื่องดื่มแอลกอฮอล์ได้เนื่องด้วยข้อจำกัดใดๆ จะมีเครื่องดื่มอัดลมที่ไม่มีแอลกอฮอล์ให้บริการแทน รายการทัวร์รวมการชิมเบียร์ท่านละ 1 แก้ว หากท่านต้องการชิมเบียร์เพิ่มเติม ภายในพิพิธภัณฑ์มีเซ็ตชิมคราฟต์เบียร์พิเศษ ณ บาร์ 1903 เริ่มต้นประมาณ **30 – 88 หยวน/เซ็ต*



นำท่านเดินทางสู่ **ถนนคนเดินไถตง** หัวใจแห่งการช้อปปิ้งและสีสันยามค่ำคืนของชิงเต่า เมื่อแสงตะวันของเมืองชิงเต่าเริ่มจางลง นั่นคือสัญญาณว่าชีวิตชีวาที่แท้จริงของเมืองกำลังจะเริ่มต้นขึ้น ณ ถนนคนเดินไถตง ศูนย์กลางการค้าที่คึกคักและเก่าแก่ที่สุดแห่งหนึ่งของเมือง ตลาดอันเป็นเหมือนเวทีขนาดใหญ่ที่จัดแสดงวัฒนธรรมท้องถิ่น เทรนด์แฟชั่นล่าสุด และที่สำคัญที่สุดคือ สวรรค์ของอาหารสตรีทฟู้ดที่ส่งกลิ่นหอมยั่วยวนไปทั่วบริเวณ ตามแผนการเดินทางของคุณ นี่คือช่วงเวลาอิสระที่คุณจะได้ปลดปล่อยความเป็นนักช้อปและนักชิมในตัวคุณให้เต็มที่ ท่ามกลางแสงไฟนีออนหลากสีสันและพลังงานที่ไม่เคยหลับใหล



ค่ำ **อิสระอาหารเย็นตามอัธยาศัย ณ ถนนไถตง อิสระให้ท่านได้ “ตามล่า” หาของอร่อยด้วยตัวท่านเอง**

จากนั้นนำท่านเดินทางเข้าสู่ที่พัก

ที่พัก **HOLIDAY INN EXPRESS QINGDAO JINSHUI หรือเทียบเท่าระดับไม่น้อยกว่า 4 ดาวหรือ 4 เพชร (มาตรฐานประเทศจีน)**

วันที่ห้า	ชิงเต่า - ถนนการ์ตูน สตูดิโอจิบลิ – เช็คอินย่านเมืองเก่าเยอรมัน - ตรอกกว่างซิ่ง - ถนนจงซาน – โบสถ์เซนต์ไมเคิล - ย่านปาต้ากวน

เช้า **รับประทานอาหารเช้า ณ ห้องอาหารของโรงแรม (มื้อที่ 9)**

ก้าวสู่โลกการ์ตูน สำรวจ **ถนนการ์ตูน สตูดิโอจิบลิ** ในมุมหนึ่งของเมืองชิงเต่าที่เต็มไปด้วยเสน่ห์ของสถาปัตยกรรมยุโรป มีตรอกซอกซอยที่ราวกับหลุดออกมาจากโลกแห่งจินตนาการของสตูดิโอจิบลิ เป็นชื่อเรียกที่นักท่องเที่ยวตั้งให้กับย่านถนนหลงเจียง และบริเวณใกล้เคียง กำแพงสองข้างทางถูกแต่งแต้มไปด้วยภาพวาดจากอนิเมะเรื่องดัง ไม่ว่าจะเป็นโทโทโร่เพื่อนรัก, Spirited Away หรือลาพิวต้า พลิกตำนานเหนือเวหา แกลเลอรีกลางแจ้งที่ผสมผสานศิลปะเข้ากับชีวิตประจำวันได้อย่างลงตัว ดึงดูดผู้ที่ชื่นชอบการถ่ายภาพและผู้ที่หลงใหลในโลกของจิบลิให้ต้องมาเยือน บรรยากาศของย่านนี้เต็มไปด้วยความโรแมนติกและกลิ่นอายของศิลปะ



นำท่าน **เช็คอินย่านเมืองเก่าเยอรมัน** เริ่มต้นที่ **ตรอกกว่างซิงหลี่** ย้อนเวลากลับไปในชิงเต่าเมื่อร้อยกว่าปีก่อน ที่นี่คือย่านเก่าแก่ที่ถูกปลุกให้กลับมามีชีวิตชีวาอีกครั้ง กลายเป็นแหล่งรวมตัวของเหล่าฮิปสเตอร์และนักท่องเที่ยวที่ต้องการสัมผัสเสน่ห์ที่ไม่เหมือนใคร ตรอกซอกซอยที่เรียงรายไปด้วยอาคารสถาปัตยกรรมแบบ “หลี่-ย่วน” ซึ่งเป็นการผสมผสานระหว่างบ้านสี่ล้อมแบบจีนกับอาคารสไตล์ตะวันตก ที่สร้างขึ้นในช่วงทศวรรษ 1920-1930 ปัจจุบันได้กลายมาเป็นที่ตั้งของคาเฟ่สุดเก๋ ร้านค้าดีไซน์ และแกลเลอรีศิลปะขนาดย่อม ทำให้ที่นี่กลายเป็นจุดถ่ายรูปยอดนิยมที่ใครมาเยือนชิงเต่าก็ต้องแวะมาเช็คอิน

กลางวัน **รับประทานอาหารกลางวัน ณ ภัตตาคาร (มื้อที่ 10)**

บ่าย ไม่ไกลจากตรอกกว่างซิ่ง จะเป็นที่ตั้งของ **ถนนจงซาน** ย้อนเวลาสู่หัวใจแห่งชิงเต่า กลิ่นอายยุโรปบนถนนสายประวัติศาสตร์ ถนนสายที่เป็นดั่งพิพิธภัณฑ์ที่มีชีวิตซึ่งบันทึกเรื่องราวกว่าศตวรรษของเมืองชิงเต่า ในฐานะ “จุดเช็คอินยอดฮิต” ที่นักท่องเที่ยวต้องมาเยือน ถนนสายนี้คือศูนย์กลางการค้าแห่งแรกของเมืองที่เต็มไปด้วยสถาปัตยกรรมสไตล์ยุโรปเก่าแก่ที่ได้รับอิทธิพลจากเยอรมัน การได้เดินทอดน่องไปบนถนนจงซานเปรียบเสมือนการเดินทางย้อนเวลากลับไปในยุคที่วัฒนธรรมตะวันออกและตะวันตกเริ่มหลอมรวมกัน

สองข้างทางเรียงรายไปด้วยอาคารโบราณที่ปัจจุบันกลายเป็นร้านค้าทันสมัย ร้านอาหารท้องถิ่น และคาเฟ่สุดชิค ทำให้ที่นี่คือจุดหมายที่ผสมผสานเสน่ห์ของวันวานเข้ากับความมีชีวิตชีวาของยุคปัจจุบันได้อย่างลงตัว

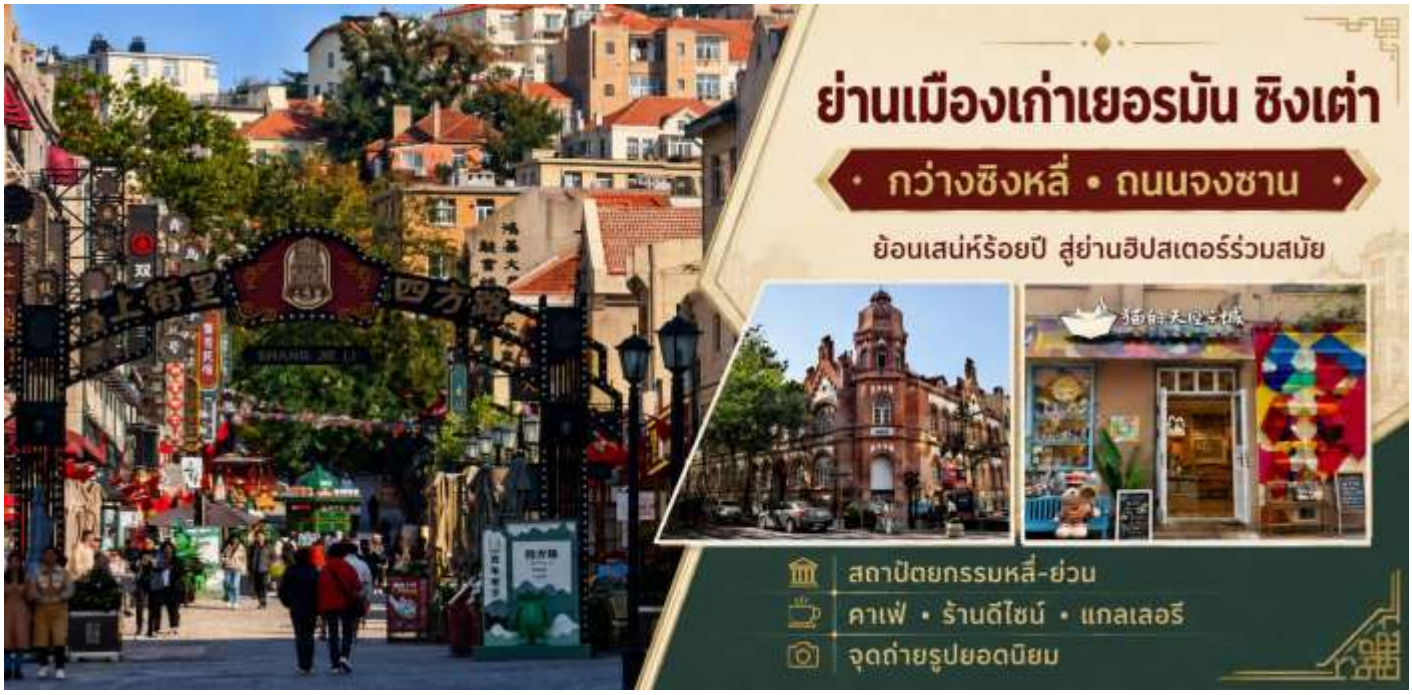

ไม่ไกลจากถนนจงซาน ยังเป็นที่ตั้งของ **มหาวิหารเซนต์ไมเคิล** หรือที่คนท้องถิ่นรู้จักในชื่อ "โบสถ์คาทอลิกถนนเจ้อเจียง" ตั้งตระหง่านเป็นประจักษ์พยานแห่งประวัติศาสตร์และวัฒนธรรมที่ผสมผสานกันอย่างลงตัว โบสถ์สไตล์เยอรมันแห่งนี้สร้างขึ้นในปี 1934 ด้วยสถาปัตยกรรมแบบโกธิกและโรมาเนสก์ ยอดแหลมคู่สูง 56 เมตรที่มียอดเป็นไม้กางเขนสูง 4.5 เมตร และหลังคากระเบื้องสีแดงสด กลายเป็นภาพจำอันโดดเด่นของเมืองชิงเต่า ไม่ว่าคุณจะเป็นผู้ที่ศรัทธาในศาสนา เป็นผู้ชื่นชอบสถาปัตยกรรม หรือเป็นนักเดินทางที่มองหามุมถ่ายรูปสวยๆ ที่นี่คือจุดหมายที่ไม่ควรพลาด (ราคาทัวร์ไม่รวมค่าเข้าชมภายในโบสถ์)



สัมผัสยุโรปย่อส่วน ณ เมืองชิงเต่า เดินเล่นใน **ถนนปาต้ากวน** หรือที่แปลว่า "ด่านใหญ่ทั้งแปด" ย่านประวัติศาสตร์ที่สวยงามที่สุดแห่งหนึ่งของชิงเต่า ได้รับการขนานนามว่าเป็น "พิพิธภัณฑ์สถาปัตยกรรม

นานาชาติ" เพราะสองข้างทางเรียงรายไปด้วยบ้านพักและวิลล่ากว่า 200 หลังที่สร้างในสถาปัตยกรรมจากกว่า 20 ประเทศ ทั้งเยอรมัน รัสเซีย อังกฤษ เดนมาร์ก และสเปน ถนนแต่ละสายตั้งชื่อตามด่านสำคัญในประวัติศาสตร์จีน และมีต้นไม้ที่เป็นเอกลักษณ์แตกต่างกันไป ทำให้ไม่ว่าจะมาเยือนฤดูไหน ปาต้ากวนก็พร้อมต้อนรับด้วยความงดงามที่เปลี่ยนไปตามกาลเวลา

ค่ำ **รับประทานอาหารค่ำ ณ ภัตตาคาร (มื้อที่ 11) ลิ้มรสปิ้งย่างบาร์บีคิวสไตล์เกาหลี** ล้อมวงกับเพื่อนร่วมทาง ย่างเนื้อและวัตถุดิบนานาชนิดบนเตาถ่านร้อนๆ ส่งกลิ่นหอมกรุ่นยั่วน้ำลายไปทั่วบริเวณ หัวใจสำคัญของบาร์บีคิวสไตล์ซานตงอยู่ที่เครื่องเทศสูตรลับ ที่ผสมผสานทั้งยี่หร่า พริกป่น และเครื่องเทศอื่นๆ ที่ให้รสชาติจัดจ้านและกลิ่นหอมเป็นเอกลักษณ์



จากนั้นนำท่านเดินทางเข้าสู่ที่พัก

ที่พัก **HOLIDAY INN EXPRESS QINGDAO JINSHUI หรือเทียบเท่าระดับไม่น้อยกว่า 4 ดาวหรือ 4 เพชร (มาตรฐานประเทศจีน)**

วันที่หก	**ชิงเต่า (ท่าอากาศยานชิงเต่าเจียวตง) - กรุงเทพฯ (สนามบินสุวรรณภูมิ) (QW917 : 13:00 – 17.30)**

เช้า **รับประทานอาหารเช้า ณ ห้องอาหารของโรงแรม (มื้อที่ 12)**



สมควรแก่เวลานำท่านเดินทางสู่ **ท่าอากาศยานชิงเต่าเจียวตง เช็คอิน ณ เคาน์เตอร์ สายการบิน ชิงเต่า แอร์ไลน์** พร้อมโหลดสัมภาระ *รวมน้ำหนักกระเป๋า 20 กิโลกรัม/ท่านละ 1 ใบ* รับบัตรโดยสารและผ่านขั้นตอนตรวจคนเข้าเมือง

13.00 น. ออกเดินทางจาก **ท่าอากาศยานชิงเต่าเจียวตง** สู่ **สนามบินสุวรรณภูมิ** กรุงเทพ **โดย สายการบิน ชิงเต่า แอร์ไลน์** เที่ยวบินที่ **QW917** *มีบริการอาหารบนเครื่อง (รูปแบบอาหารอาจปรับเปลี่ยนเป็น อาหารร้อน หรือ Snack Box ได้ตามความเหมาะสมและนโยบายของสายการบินในเที่ยวบินนั้นๆ โดยไม่อาจแจ้งให้ทราบล่วงหน้า)*

17.30 น. เดินทางถึง **สนามบินสุวรรณภูมิ** โดยสวัสดิภาพพร้อมความประทับใจ

อัตราค่าบริการรวม



ค่าบัตรโดยสารเครื่องบินชั้นประหยัด (Economy Class) ที่ระบุวันเดินทางไปกลับพร้อมคณะ
(ในกรณีมีความประสงค์อยู่ต่อจะต้องไม่เกินจำนวนวัน และ อยู่ภายใต้เงื่อนไขของสายการบิน)
รวมค่าภาษีสนามบินทุกแห่งตามรายการ
ข้อมูล ณ 29 เม.ย. 69



ค่าห้องพักมาตรฐาน พักห้องละ 2–3 ท่าน โรงแรมที่พักเป็นไปตามที่ระบุในรายการ หรือเทียบเท่าในระดับเดียวกัน บริษัทฯ ขอสงวนสิทธิ์ในการเปลี่ยนแปลงโรงแรมตามความเหมาะสม โดยยังคงมาตรฐานและระดับการให้บริการเทียบเท่าตามรายการ



ค่าอาหาร ค่าเข้าชม และค่ายานพาหนะทุกชนิด ตามที่ระบุไว้ในรายการทัวร์ข้างต้น



ภาษีมูลค่าเพิ่ม 7% (เฉพาะค่าบริการ)



ค่าน้ำหนักกระเป๋าเดินทางตามที่สายการบินกำหนดไม่เกิน 20 กิโลกรัม / ท่าน



ค่าประกันสุขภาพและอุบัติเหตุ วงเงินสูงสุด 3 ล้านบาท
แผนประกัน Asia Gold
รายละเอียดโปรดสแกนด้านข้าง
**เงื่อนไขตามกรมธรรม์ประกันภัย*

อัตราค่าบริการไม่รวม



ค่าธรรมเนียมการจัดทำหนังสือเดินทาง



ค่าธรรมเนียมวีซ่าจีน **(กรณีที่ต้องใช้วีซ่าสำหรับเข้าประเทศจีน)**
*(ทางรัฐบาลจีนประกาศยกเลิกวีซ่าให้กับคนไทย ผู้ที่ประสงค์ จะพำนักระยะสั้นในประเทศจีน ในรอบ 6 เดือน ไม่เกิน 90 วัน **ถ้ากรณีทางรัฐบาลจีนประกาศให้กลับมาใช้วีซ่า ผู้เดินทางจะต้องเสียค่าใช้จ่ายเพิ่มในการขอวีซ่าตามที่สถานทูตกำหนด)*



ค่าทิปมัคคุเทศก์ท้องถิ่นและคนขับรถ
2,000 บาท / ท่าน / ทริป
เพื่อความสะดวกในการจัดการ จึงต้องขออนุญาตเรียกเก็บค่าทิป ณ สนามบินในวันแรกของการเดินทาง



ค่าน้ำหนักกระเป๋าเดินทางในกรณีที่เกินกว่าสายการบินกำหนด



ค่าใช้จ่ายส่วนตัว อาทิเช่นค่าเครื่องดื่มที่สั่งพิเศษ, ค่าโทรศัพท์, ค่าซักรีด, ค่าธรรมเนียมหนังสือเดินทาง, ค่าน้ำหนักเกินจากทางสายการบินกำหนด, ค่ารักษาพยาบาล กรณีเกิดการเจ็บป่วยจากโรคประจำตัว, ค่ากระเป๋าเดินทางหรือของมีค่าที่สูญหายในระหว่างการเดินทาง เป็นต้น

สำหรับท่านที่รับประทานอาหารพิเศษ อาหารเจ หรือไม่ทานเนื้อสัตว์ ไม่ทานหมู ไม่ทานไก่ และมีความจำเป็นให้ทางบริษัท จัดเตรียมอาหารไว้ให้ท่านเป็นพิเศษนอกเหนือจากที่กรุ๊ปจัดไว้ในรายการ ขอสงวนสิทธิ์ในการเรียกเก็บค่าใช้จ่ายเพิ่มเติมที่เกิดขึ้นตามจริง



ค่าธรรมเนียมน้ำมันและภาษีสนามบิน ในกรณีที่สายการบินมีการปรับขึ้นราคา ซึ่งลูกค้าต้องชำระส่วนต่างเพิ่ม

อัตราค่าทัวร์ที่นำเสนอนี้ ได้รวมภาษีน้ำมันและภาษีสนามบินตามอัตราปัจจุบัน ณ วันที่ออกโปรแกรมแล้ว อย่างไรก็ตาม หากก่อนวันเดินทางทางสายการบินมีการประกาศปรับขึ้นค่าภาษีน้ำมัน ภาษีสนามบิน หรือมีค่าใช้จ่ายเพิ่มส่วนอื่นๆ (แม้ว่าทางบริษัทฯ จะได้ทำการออกตั๋วเครื่องบินไปแล้วก็ตาม) ทางบริษัทฯ ขอความกรุณาเรียกเก็บค่าใช้จ่ายในส่วนต่างนี้เพิ่มตามความเป็นจริง



2UTAO-QW003 บินตรงชิงเต่า เว่ยไห่ เยียนไถ เผิงไหล ฤดูหนาว คาบสมุทรซานตง มรดกแห่งท้องทะเล 6 วัน 5 คืน ชิงเต่า แอร์ไลน์ (QW)

เงื่อนไขการให้บริการ

1. การเดินทางในแต่ละครั้งจะต้องมีผู้โดยสารจำนวน 10 ท่านขึ้นไปออกเดินทางพร้อมหัวหน้าทัวร์ ถ้าผู้โดยสารไม่ครบจำนวนดังกล่าว ทางบริษัทฯขอสงวนสิทธิ์ในการเปลี่ยนแปลงราคาหรือยกเลิกการเดินทาง
2. ในกรณีที่ลูกค้าต้องออกตั๋วโดยสารภายในประเทศ กรุณาติดต่อเจ้าหน้าที่ของบริษัทฯ เพื่อเช็คว่ากรุ๊ปมีการคอนเฟิร์มเดินทางก่อนทุกครั้ง เนื่องจากสายการบินอาจมีการปรับเปลี่ยนไฟล์ทบิน หรือเวลาบิน โดยไม่ได้แจ้งให้ทราบล่วงหน้า ทางบริษัทฯ จะไม่รับผิดชอบใด ๆ ในกรณี ถ้าท่านออกตั๋วภายในโดยไม่แจ้งให้ทราบและหากไฟล์ทบินมีการปรับเปลี่ยน เวลาบินเพราะถือว่าท่านยอมรับในเงื่อนไขดังกล่าว
3. การชำระค่าบริการ
   3.1 กรุณาชำระมัดจำ ท่านละ 15,000 บาท
   3.2 กรุณาชำระค่าทัวร์เต็มจำนวน ในกรณีที่ค่าทัวร์ราคาต่ำกว่า 10,000 บาท
   3.3 กรุณาชำระค่าทัวร์ส่วนที่เหลือ 30 วันก่อนออกเดินทาง **45 วันก่อนเดินทางสำหรับช่วงสงกรานต์และปีใหม่**
   3.4 กรณีวันเดินทางน้อยกว่า 21 วัน หรือราคาทัวร์โปรโมชั่น ต้องชำระค่าทัวร์เต็มจำนวนเท่านั้น
4. กรณีผู้เดินทางที่ต้องการความช่วยเหลือเป็นพิเศษ เช่น การขอใช้วีลแชร์ที่สนามบิน กรุณาแจ้งบริษัทฯ อย่างน้อย 7 วันก่อนการเดินทาง หรือเริ่มตั้งแต่ท่านจองทัวร์ มิฉะนั้นทางบริษัทฯไม่สามารถจัดการได้ล่วงหน้า ทางบริษัทฯขอสงวนสิทธิ์ในการเรียกเก็บค่าใช้จ่ายตามจริงที่เกิดขึ้นกับผู้เดินทาง (ถ้ามี)
5. กรณีใช้หนังสือเดินทางราชการ (เล่มน้ำเงิน) เดินทางเพื่อการท่องเที่ยวกับคณะทัวร์ หากท่านถูกปฏิเสธในการเข้า–ออกประเทศใด ๆ ก็ตาม ทางบริษัทฯ ขอสงวนสิทธิ์ไม่คืนค่าทัวร์และรับผิดชอบใด ๆ ทั้งสิ้น
6. ทางบริษัทฯ ทำหน้าที่เป็นเพียงตัวแทนในการประสานงานการเดินทางเท่านั้น และ ขอสงวนสิทธิ์ปฏิเสธความรับผิดชอบและไม่สามารถคืนเงินค่าบริการหรือชดเชยค่าเสียหายใดๆ ได้ในทุกกรณี สำหรับความสูญเสีย, ความเสียหาย, หรือค่าใช้จ่ายที่เพิ่มขึ้นของนักท่องเที่ยว ซึ่งเกิดจากเหตุสุดวิสัยและปัจจัยที่นอกเหนือการควบคุมของบริษัทฯ อาทิเช่น: ภัยธรรมชาติ, สภาพอากาศแปรปรวน, ภัยสงคราม, การจลาจล, การนัดหยุดงาน, โรคระบาด, การยกเลิก/ล่าช้า/เปลี่ยนแปลงตารางการบิน, ความขัดข้องของการคมนาคม, อุบัติเหตุ, ความเจ็บป่วย, การสูญหายหรือเสียหายของสัมภาระ, ตลอดจนการถูกปฏิเสธการเข้า-ออกเมืองหรือข้อห้ามทางกฎหมายจากเจ้าหน้าที่รัฐ ทั้งนี้ บริษัทฯ จะให้ความช่วยเหลือทางด้านการประสานงานอย่างสุดความสามารถ

โปรดตรวจสอบ PASSPORT : กรุณานำพาสปอร์ตติดตัวมาในวันเดินทาง พาสปอร์ตต้องมีอายุไม่ต่ำกว่า 6 เดือน หรือ 180 วัน ขึ้นไปก่อนการเดินทาง และต้องมีหน้ากระดาษอย่างต่ำ 6 หน้า
หมายเหตุ : สำหรับผู้เดินทางที่อายุไม่ถึง 18 ปี และไม่ได้เดินทางกับบิดา มารดา ต้องมีจดหมายยินยอมให้บุตรเดินทางไปต่างประเทศจากบิดาหรือมารดาแนบมาด้วย

รายการทัวร์อาจมีการปรับเปลี่ยนหรือยกเลิกตามสภาพอากาศและความเหมาะสม โดยคำนึงถึงความปลอดภัยของผู้เดินทางเป็นหลัก โดยไม่จำเป็นต้องแจ้งให้ทราบล่วงหน้า



2UTAO-QW003 บินตรงชิงเต่า เว่ยไห่ เยียนไถ เผิงไหล ฤดูหนาว คาบสมุทรซานตง มรดกแห่งท้องทะเล 6 วัน 5 คืน ชิงเต่า แอร์ไลน์ (QW)



2UTAO-QW003 บินตรงชิงเต่า เว่ยไห่ เยียนไถ เผิงไหล ฤดูหนาว คาบสมุทรซานตง มรดกแห่งท้องทะเล 6 วัน 5 คืน ชิงเต่า แอร์ไลน์ (QW)

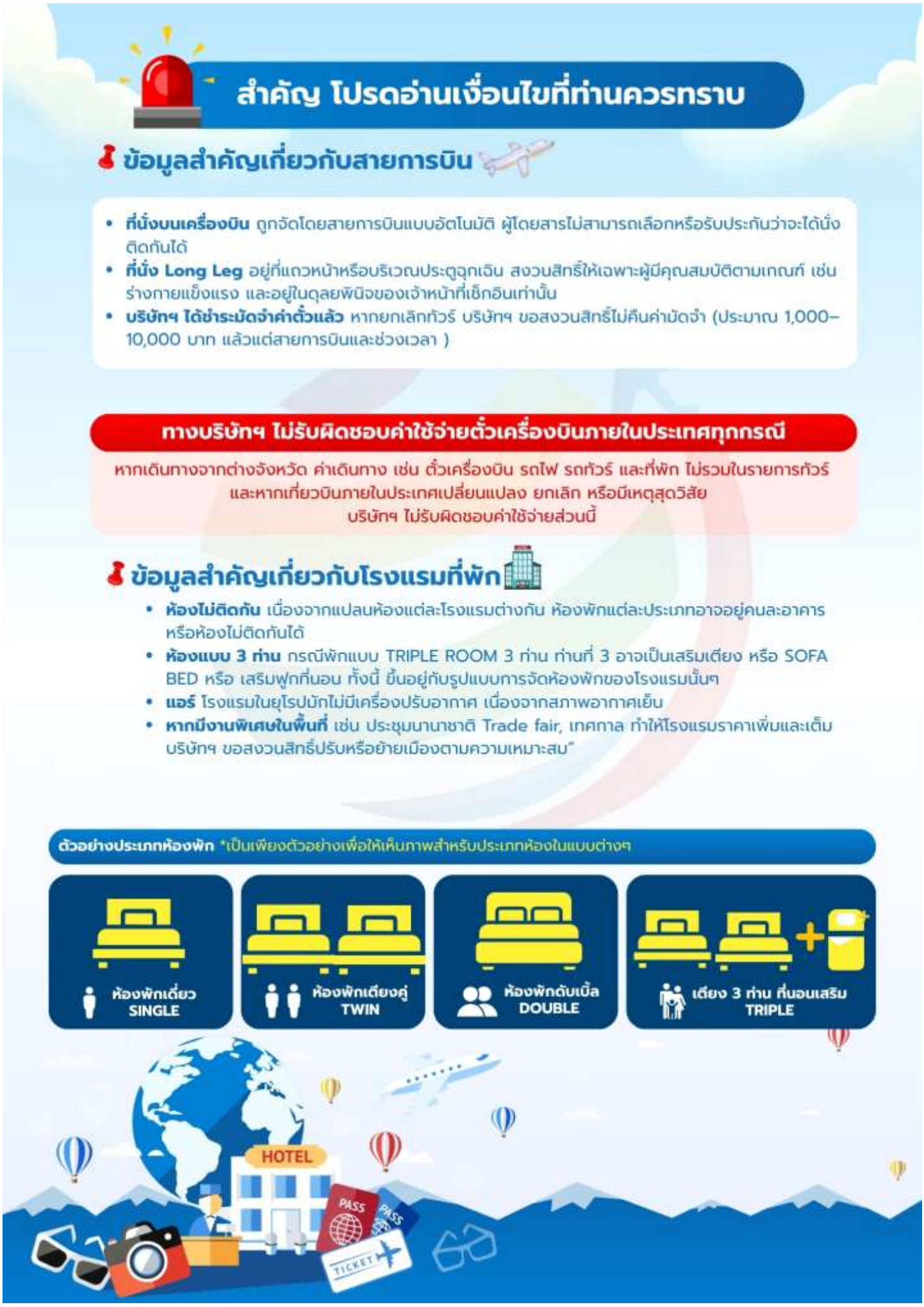

2UTAO-QW003 บินตรงชิงเต่า เว่ยไห่ เยียนไถ เผิงไหล ฤดูหนาว คาบสมุทรซานตง มรดกแห่งท้องทะเล 6 วัน 5 คืน ชิงเต่า แอร์ไลน์ (QW)